



TÜV SÜD Doğuş Ekspertiz ve Danışmanlık Hizmetleri Ltd. Şti.

Ayazağa Mahallesi

Mimar Sinan Sokak.No: 21 B Blok

34396 Sarıyer / İstanbul, Türkiye / Turkey



Aracın Geliş Tarihi / Saati: 05/03/2019 / 17:10 Ekspertiz No.: 0008

Rapor No.: TR34000002-079320 Sayfa: 1 / 9

# İkinci El Araç Ekspertizi



**34-AEH85**

Eksper / imza

**TÜV SÜD Bağımsız Araç Ekspertizleri**



# TÜV SÜD Doğuş Ekspertiz ve Danışmanlık Hizmetleri Ltd. Şti.

Ayazağa Mahallesi  
Mimar Sinan Sokak.No: 21 B Blok  
34396 Sarıyer / İstanbul, Türkiye / Turkey



Aracın Geliş Tarihi / Saati:05/03/2019 / 17:10 Ekspertiz No.:0008  
Rapor No.: TR34000002-079320 Sayfa: 2 / 9



## WDD2229761A254786

### Araç Bilgileri

Araç Sahibi	—	Telefon	
Plaka	34-AEH85	Km	29197
Üretici	Mercedes-Benz	Yakıt Cinsi	Benzin
Model	S600 MAYBACH	Bir Sonraki Muayene Tarihi	07/02/2020
Şase Numarası	WDD2229761A254786	Bir Sonraki Egzoz Muayenesi	07/02/2020
İlk Tescil Tarihi	03/03/2017	Şanzıman Cinsi	Otomatik Vites
Güç (KW)	390	Motor Hacmi (cm³)	5980
Kapı Sayısı	4	Kasa Tipi	Sedan
Renk	SIYAH	LPG Durumu	

Yukarıda bilgileri yazılı aracın ekspertizi TÜV SÜD Doğuş Ekspertiz ve Danışmanlık Hizmetleri Ltd. Şti. personeli tarafından yapılmış olup aşağıdaki sistemler kontrol edilmiştir:

- |                         |                         |
|-------------------------|-------------------------|
| I. Araç içi             | V. Fren sistemi         |
| II. Kaporta/Boya        | VI. Yürüyen aksam       |
| III. Aydınlatma sistemi | VII. Direksiyon sistemi |
| IV. Camlar              | VIII. Egzoz sistemi     |

### Donanım

Tanımlama		
1 araç anahtarı mevcut (toplam)	ABS	Alışım Jant
Antipatinaj Sistemi - ASR, TCS	Arka kol dayama	Ayarlanabilir Direksiyon
CD Çalarlı Radyo MP3 Uyumlu	Deri Direksiyon Simidi	Döşeme: Deri
Elektrik Ayarlı Koltuk	Elektrikli Arka Camlar	Elektrikli Ayna
Elektrikli Katlanabilen Aynalar	Elektrikli Ön Camlar	Elektronik Denge Programı - ESP
Fonksiyonel Direksiyon	Gerri görüş kamerası	Hafızalı Koltuk
Hava Perdeleri	Hidrolik Direksiyon	Hız Sabitleme Sistemi - Cruise Control
Hız sınırlayıcı	Isıtılmalı Koltuk	Işık Makyaj Aynası
Koltuk Hava Yastığı	Led Far	Motor Blokaj - İmmobilizer
Ok Gösterimli Navigasyon Cihazı	Otomatik Far Sistemi	Otomatik Klima
Park Sensörü	Start-stop	Sürücü Hava Yastığı
Uzaktan Kumandalı Merkezi Kilit	Vakumlu kapı	Yağmur Sensörü
Yokuş kalkış desteği	Yol Bilgisayarı	Yolcu Hava Yastığı
Ön kol dayama		

### Lastikler

Aks	Ebat	Diş Derinliği	Typ
1	255-720R490 AC	5,0mm / 5,0mm	Yaz lastik / Yaz lastik
2	255-720R490 AC	5,0mm / 5,0mm	Yaz lastik / Yaz lastik

M1 sınıfı araçlarda, yönetmeliğe göre, lastik diş derinliği minimum 1,6mm olmalıdır.



**TÜV SÜD Doęuş Ekspertiz ve Danışmanlık Hizmetleri Ltd. Şti.**

Ayazaęa Mahallesi

Mimar Sinan Sokak.No: 21 B Blok

34396 Sarıyer / İstanbul, Türkiye / Turkey



Aracın Geliş Tarihi / Saati:05/03/2019 / 17:10 Ekspertiz No.:0008

Rapor No.: TR34000002-079320 Sayfa: 3 / 9



Jant/Lastik  
Lastik, sol ön > hasarlı



## TÜV SÜD Doğuş Ekspertiz ve Danışmanlık Hizmetleri Ltd. Şti.

Ayazağa Mahallesi  
Mimar Sinan Sokak.No: 21 B Blok  
34396 Sarıyer / İstanbul, Türkiye / Turkey



Aracın Geliş Tarihi / Saati:05/03/2019 / 17:10 Ekspertiz No.:0008  
Rapor No.: TR34000002-079320 Sayfa: 4 / 9

### Yanal Kayma Ölçüm Değerleri

ÖN	ARKA
11,2 ! m/km	11,6 ! m/km

Yanal kayma kabul edilebilir değeri max +5 / -5 (m/km) dir.

### Süspansiyon Ölçüm Değerleri

	Sol (%)	Sağ (%)	Fark (%)
1. Aks	0	0	0
2. Aks	0	0	0

%0 %20 %40 %100

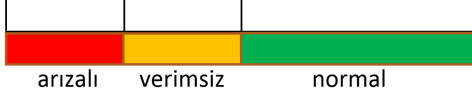

Ön sağ sol ve arka sağ sol süspansiyon kabul edilebilir değeri farkı max.%30 'dur.

Tek amortisör kabul edilebilir min. ölçüm değeri %21 'dir.

### Fren Ölçüm Değerleri

Fren Ölçüm Değerleri (daN)	Sol	Sağ	Sapma (%)
1. Aks	450	460	2
2. Aks	400	420	4
El Freni	290	210	27

Fren değerleri elektronik rollerli fren test cihazı ile alınmıştır. Cihazın bakımı ve kalibrasyonu düzenli yapılmaktadır. Avrupa Birliği ölçüm metotları uygulanmaktadır. Sapma yüzdeleri 1. ve 2. aks için %25 altında ve el freni için %50 altında olmalıdır.



**TÜV SÜD Doğuş Ekspertiz ve Danışmanlık Hizmetleri Ltd. Şti.**

Ayazağa Mahallesi

Mimar Sinan Sokak.No: 21 B Blok

34396 Sarıyer / İstanbul, Türkiye / Turkey



Aracın Geliş Tarihi / Saati:05/03/2019 / 17:10 Ekspertiz No.:0008

Rapor No.: TR34000002-079320 Sayfa: 5 / 9

## Kaporta Ekspertizi

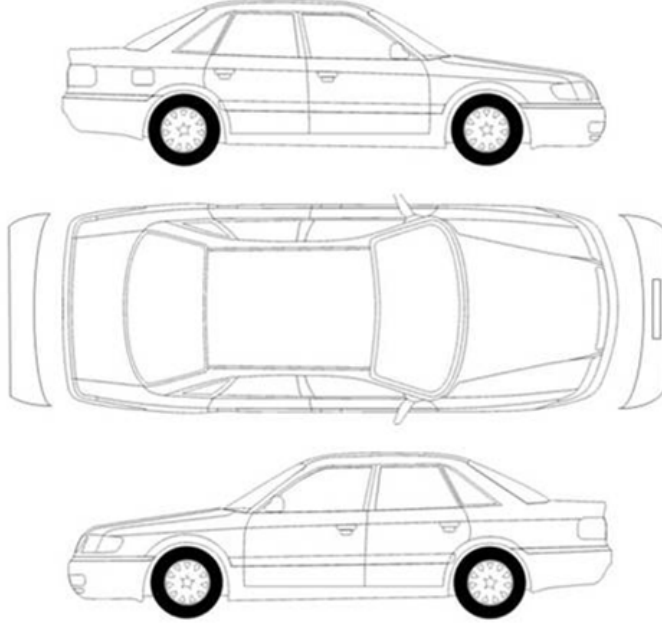

B Boyalı B/2 Lokal boya D Değişmiş



## TÜV SÜD Doğuş Ekspertiz ve Danışmanlık Hizmetleri Ltd. Şti.

Ayazağa Mahallesi  
Mimar Sinan Sokak.No: 21 B Blok  
34396 Sarıyer / İstanbul, Türkiye / Turkey



Aracın Geliş Tarihi / Saati:05/03/2019 / 17:10 Ekspertiz No.:0008  
Rapor No.: TR34000002-079320 Sayfa: 6 / 9

### Araç fotoğrafları







## TÜV SÜD Doğuş Ekspertiz ve Danışmanlık Hizmetleri Ltd. Şti.

Ayazağa Mahallesi

Mimar Sinan Sokak.No: 21 B Blok

34396 Sarıyer / İstanbul, Türkiye / Turkey



Aracın Geliş Tarihi / Saati:05/03/2019 / 17:10 Ekspertiz No.:0008

Rapor No.:

TR34000002-079320 Sayfa: 7 / 9



### Çizik



İlave parçalar, ön  
Ön panjur > Çizik



Çamurluk, sağ arka  
Çamurluk, sağ arka > Çizik



Tampon, arka  
Arka tampon > Çizik

### Diğer

Motor

Bakım - Uyarı lambası yanıyor



## TÜV SÜD Doğuş Ekspertiz ve Danışmanlık Hizmetleri Ltd. Şti.

Ayazağa Mahallesi  
Mimar Sinan Sokak.No: 21 B Blok  
34396 Sarıyer / İstanbul, Türkiye / Turkey



Aracın Geliş Tarihi / Saati:05/03/2019 / 17:10 Ekspertiz No.:0008  
Rapor No.: TR34000002-079320 Sayfa: 8 / 9



Döşemeler/Kapaklar  
Tavan döşemesi > kirlenmiş



Motor kaputu  
Motor kaputu > Taş izi



İlave parçalar, ön  
Ön panjur > Taş izi



Farlar  
Far, sol > Taş izi



Farlar  
Far, sağ > Taş izi



Kapı, sağ ön  
Kapı, sağ ön > Taş izi



Camlar  
Ön cam > Taş izi

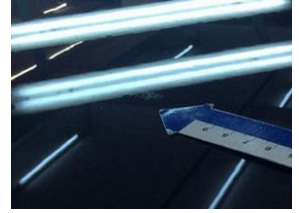

Tavan  
Tavan > deforme olmuş



Tampon, ön  
Ön tampon > Taş izi

## Açıklama

Araçta detaylı iç temizlik işlemi ile giderilebilecek, kirlenme ve lekeler ekspertiz kapsamı dışında tutulmuştur.

Araç değerine etki etmeyecek mini onarım ve/ veya pasta cila işlemi ile giderilebilecek vuruş ve çizikler ekspertiz kapsamı dışında tutulmuştur.

Aracın yaş, km ve genel durumu dikkate alınarak; normal kullanım şartları dahilinde de araçta oluşan fakat aracın görünümlerini ve teknik işleyişini etkilemeyen aşınma ve yıpranmalar ekspertiz kapsamı dışında tutulmuştur.

Ekspertiz yapıldığında araç yıkanmış

Araç test sürüşü yapılmış

Araçta cam filmi mevcut

Notlar: Araç şemsiyesi eksik.Zırhlı araç.Araç ağır olduğundan dolayı süspansiyon ölçümleri ve lift üzerinde alt kontrolleri yapılamamıştır.





## TÜV SÜD Doğuş Ekspertiz ve Danışmanlık Hizmetleri Ltd. Şti.

Ayazağa Mahallesi  
Mimar Sinan Sokak.No: 21 B Blok  
34396 Sarıyer / İstanbul, Türkiye / Turkey



Aracın Geliş Tarihi / Saati:05/03/2019 / 17:10 Ekspertiz No.:0008  
Rapor No.: TR34000002-079320 Sayfa: 9 / 9

### Yasal Uyarı

- İkinci el araç ekspertizi aracın hiçbir parçası sökülmeden, tamamen çıplak gözle yapılmıştır. Araç içerisindeki veya aksamındaki hasarların tespiti için kapak, döşeme ve benzeri parçaların sökülmesi bu ekspertiz kapsamında olmayıp, TÜV SÜD Doğuş Ekspertiz ve Danışmanlık Hizmetleri Ltd. Şti. ancak bu şekilde detaylı bir muayene sonucu ortaya çıkabilecek hasarların tespit edilememiş olmasından sorumlu değildir.
- İmalatçı tarafından üretilen aracın daha sonradan üzerinde yapılan tadilatların uygun olmaması ve montajı yapılan yedek parçaların orijinal olmaması gerekli teknik bilgi ve yetkinliğe sahip kişiler tarafından montajının yapılmaması veya tamir şeklinin imalatçı tarafından kabul edilmiş teknik özelliklere uymaması gibi durumlar halinde sonradan doğabilecek her türlü can ve mal güvenliğini etkileyecek faktörler olmak üzere bu ve benzeri durumlardan ekspertiz raporumuz sorumlu değildir. ÖRNEK: Airbag ve emniyet kemerlerinin, radyatörlerin, akşların değiştirilmeyerek onarılması gibi durumlar.
- Ekspertiz aracın muayene edildiği gün için geçerli olup, hangi nedenle olursa olsun muayene tarihinden sonra oluşabilecek hasarlardan TÜV SÜD Doğuş Ekspertiz ve Danışmanlık Hizmetleri Ltd. Şti. sorumlu değildir.
- TÜV SÜD Doğuş Ekspertiz ve Danışmanlık Hizmetleri Ltd. Şti. tarafından yapılan ikinci el araç ekspertizi aracın resmi fenni muayenesinin yerine geçmez ve resmi fenni muayenesinde başarılı olunacağını da garanti etmez.
- Aracın motoruna ilişkin testler ve diagnose cihazı ile veya sair şekilde yapılan hasar tanı işlemleri bu ekspertiz kapsamında değildir.
- Ekspertiz sonucu verilen tüm değerler, ölçümler ve tespitler, aracın formunda belirtilen km. ve tarih için geçerlidir. Bu tarih ve km. sonrası araçta olağan yıpranma, hatalı kullanım, yol ve hava şartları, sürücü hataları ve üretim kaynaklı olarak ortaya çıkabilecek arızalar ve hasarlar TÜV SÜD Doğuş Ekspertiz ve Danışmanlık Hizmetleri Ltd. Şti.'nin sorumluluğunda değildir.
- Rapordaki km bilgisi, aracın km panosundan okunmuş km bilgisidir. TÜV SÜD Doğuş Ekspertiz ve Danışmanlık Hizmetleri Ltd. Şti., panodaki km bilgisinin gerçeği yansıtmaması dolayısıyla ekspertiz raporundaki tespitlerin eksik, yanlış veya yanıltıcı olmasından ve bunun sonuçlarından sorumlu değildir.

Aracın teslim tarihi ve saati: 06/03/2019 / 09:19

**Müşteri Adı/Soyadı:**

**İmzası:**